

SCUOLA SECONDARIA 1° PASCOLI

Ci presentiamo



DOVE CI TROVIAMO

Indirizzo: Cascina
Via Pascoli N. 49

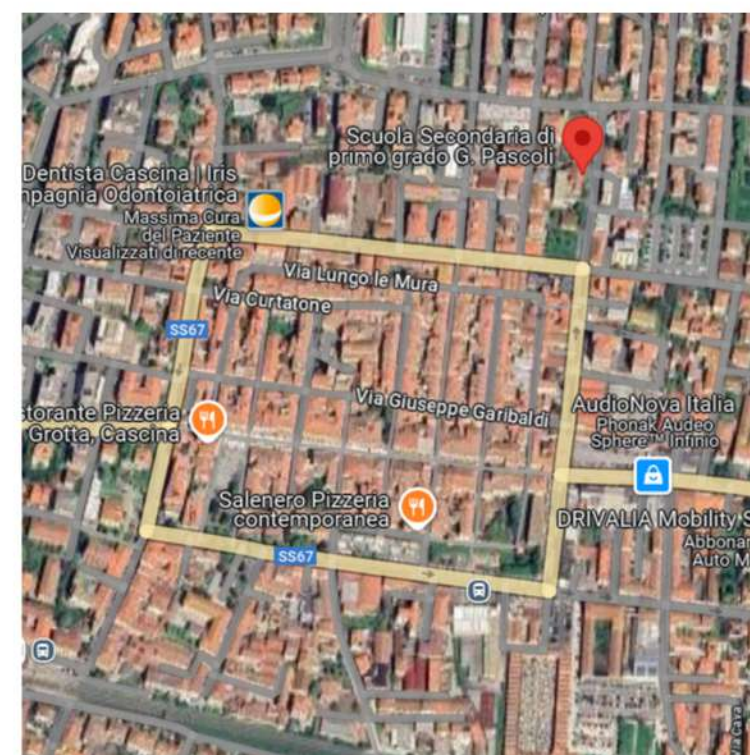

Servizi:

- Servizio scuolabus A/R
- Eventuale Prescuola
- Chiusura della strada al traffico dalle ore 7:45 alle ore 8:15



I PLESSI

1



Plesso Galilei

2



**Plesso
Pascoli**

3

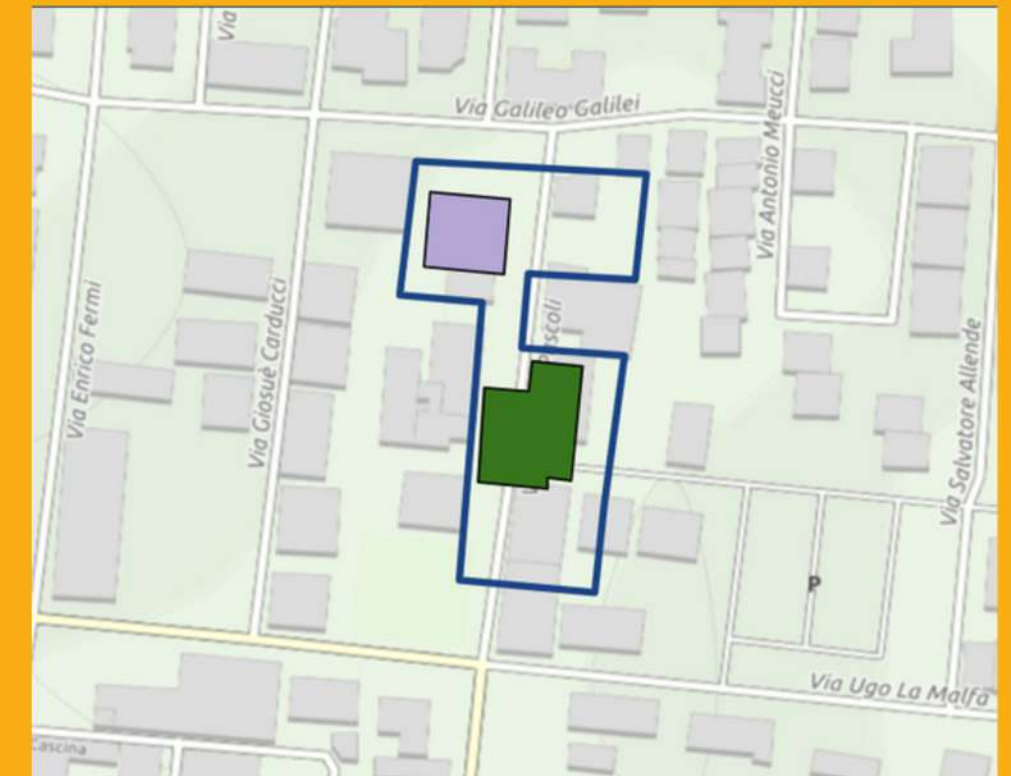

Resede interno

LE CLASSI

Nell'anno scolastico 2024/2025 la scuola Secondaria di I grado è frequentata da circa 420 alunni

Sono presenti 19 classi - 7 prime, 6 seconde e 6 terze

Le classi sono mediamente composte da un numero relativamente contenuto di alunni (23)

Gli spazi interni alla scuola comprendono:

- 18 aule dotate di Smart Board o proiettore/LIM
- 2 aule attrezzate per lo svolgimento di attività di sostegno e di potenziamento
- 1 laboratorio tecnologico di nuova realizzazione
- 1 palestra
- 1 biblioteca



ORARIO DI FUNZIONAMENTO

Per tutte le classi della scuola
l'orario annuale delle lezioni
corrisponde a 30 ore settimanali.
Sono presenti 2 modalità orarie:

- DAL LUNEDÌ AL SABATO dalle ore 8.05 alle 13.05 (ricreazione ore 10.00)
- DAL LUNEDÌ AL VENERDÌ dalle ore 8.05 alle ore 14.05 (ricreazioni ore 10.00 e ore 12.00)



QUADRO ORARIO

| DISCIPLINE | MONTE ORE | DISCIPLINE | MONTE ORE |
|----------------------|-----------|-----------------------|-----------|
| ITALIANO | 6 | TECNOLOGIA | 2 |
| STORIA | 2 | ARTE E IMMAGINE | 2 |
| GEOGRAFIA | 2 | MUSICA | 2 |
| MATEMATICA E SCIENZE | 6 | SCIENZE MOTORIE | 2 |
| INGLESE | 3 | RELIGIONE/alternativa | 1 |
| FRANCESE | 2 | | |

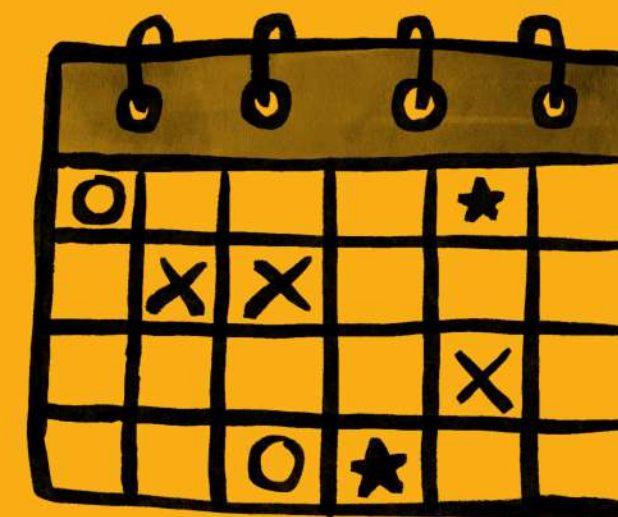

IL NOSTRO MODO DI LAVORARE

DALLE DISCIPLINE ...

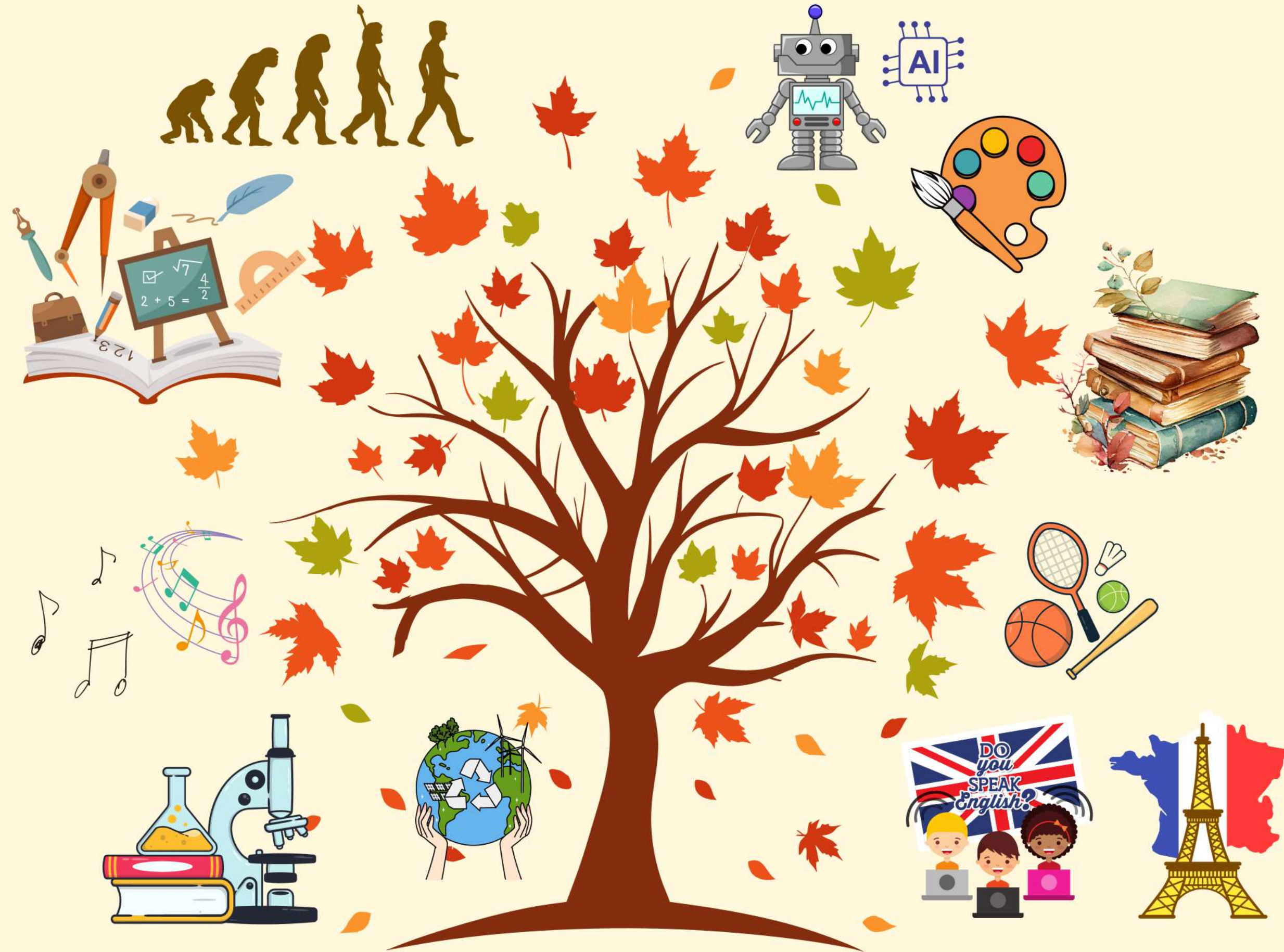

IL NOSTRO MODO DI LAVORARE

... ALLE COMPETENZE

**UN APPROCCIO INTERDISCIPLINARE NELLA DIDATTICA
RAPPRESENTA UN VALORE INDISPENSABILE PER FAVORIRE NEI
RAGAZZI LO SVILUPPO DI CAPACITÀ CRITICHE E DI
CONFRONTO.**

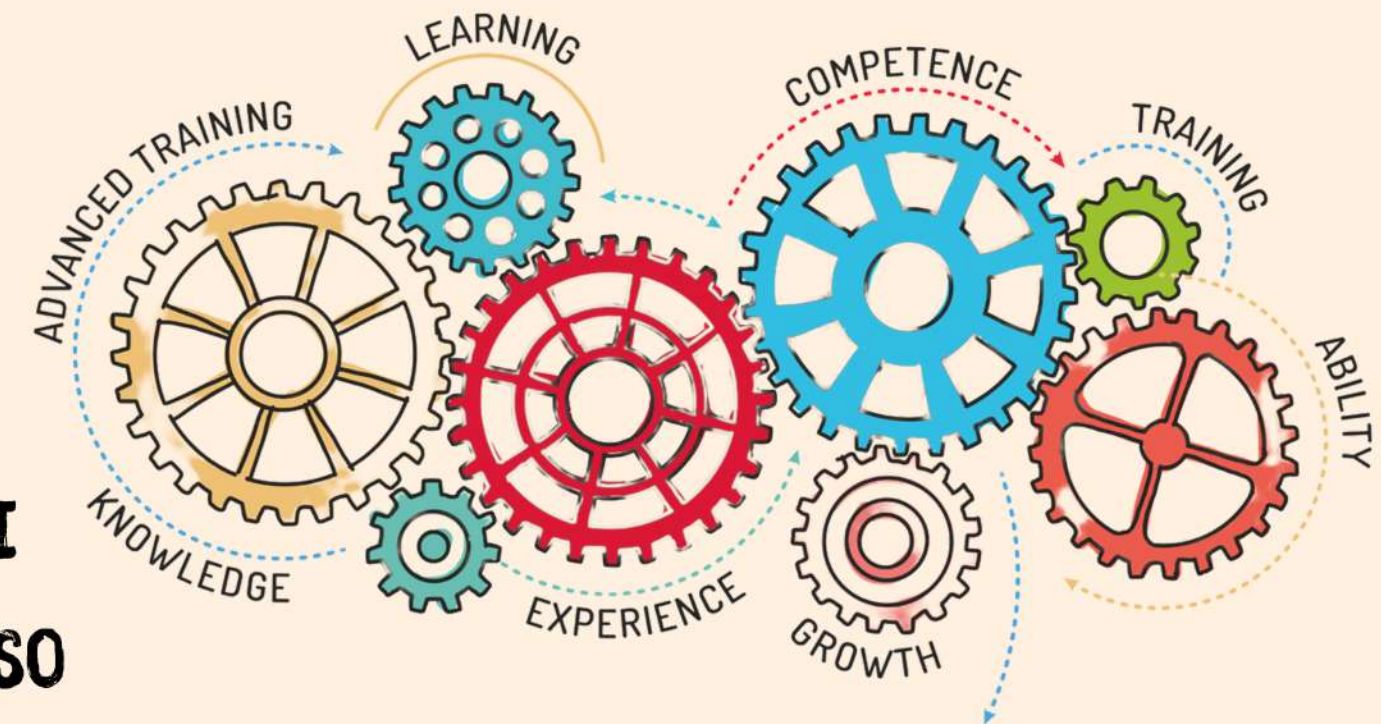

Skill

**GLI ALUNNI, PER MEZZO DELLE COMPETENZE TRASVERSALI
ACQUISITE SARANNO IN GRADO DI AFFRONTARE IL PERCORSO
ALLA SCUOLA SUPERIORE E DI RELAZIONARSI ALL'INTERNO DI
QUALSIASI CONTESTO LAVORATIVO O SOCIALE.**

PROGETTI E INIZIATIVE EXTRASCOLASTICHE



Robotica



Matematica in gioco



Certificazioni linguistiche



CONTINUITÀ

Il passaggio dalla scuola primaria all'ordine di scuola successivo rappresenta per l'alunno e per le famiglie un momento particolarmente delicato.

Gli alunni troveranno nuove organizzazioni, nuove relazioni, nuovi insegnanti e nuovi compagni con cui confrontarsi e mettersi in gioco: elementi di incertezza che necessitano di attenzione e supporto.

Le richieste di autonomia e competenze organizzative di studio diventano sempre più contingenti e pressanti.

ORIENTAMENTO



Le attività di orientamento formativo e informativo sono pensate per accompagnare gli studenti delle tre classi in un percorso graduale di scoperta delle proprie attitudini e interessi e per una scelta consapevole del percorso scolastico successivo.

In **prima**, si introducono attività volte a sviluppare consapevolezza di sé e delle competenze trasversali.

In **seconda**, si approfondiscono tematiche legate alle professioni e alle opportunità di studio attraverso laboratori, incontri con esperti e attività didattiche.

In **terza**, il focus si sposta sulle scelte future, con il supporto di fiere dell'orientamento presso la nostra scuola, open day presso le scuole superiori e momenti di confronto con docenti e studenti.



LABORATORI DIDATTICI ORGANIZZATI PER L'OPEN DAY

PIANO TERRA

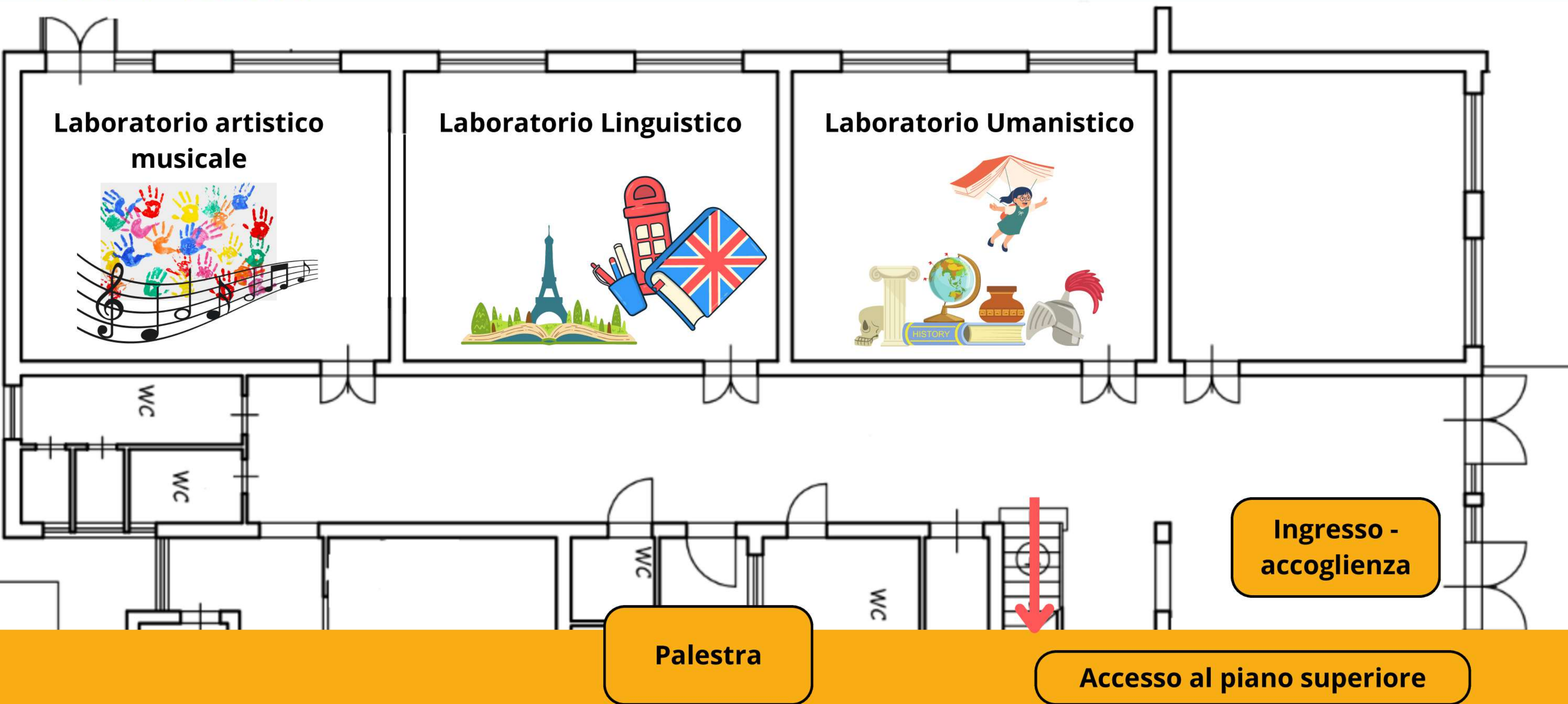

LABORATORI DIDATTICI ORGANIZZATI PER L'OPEN DAY

PRIMO PIANO

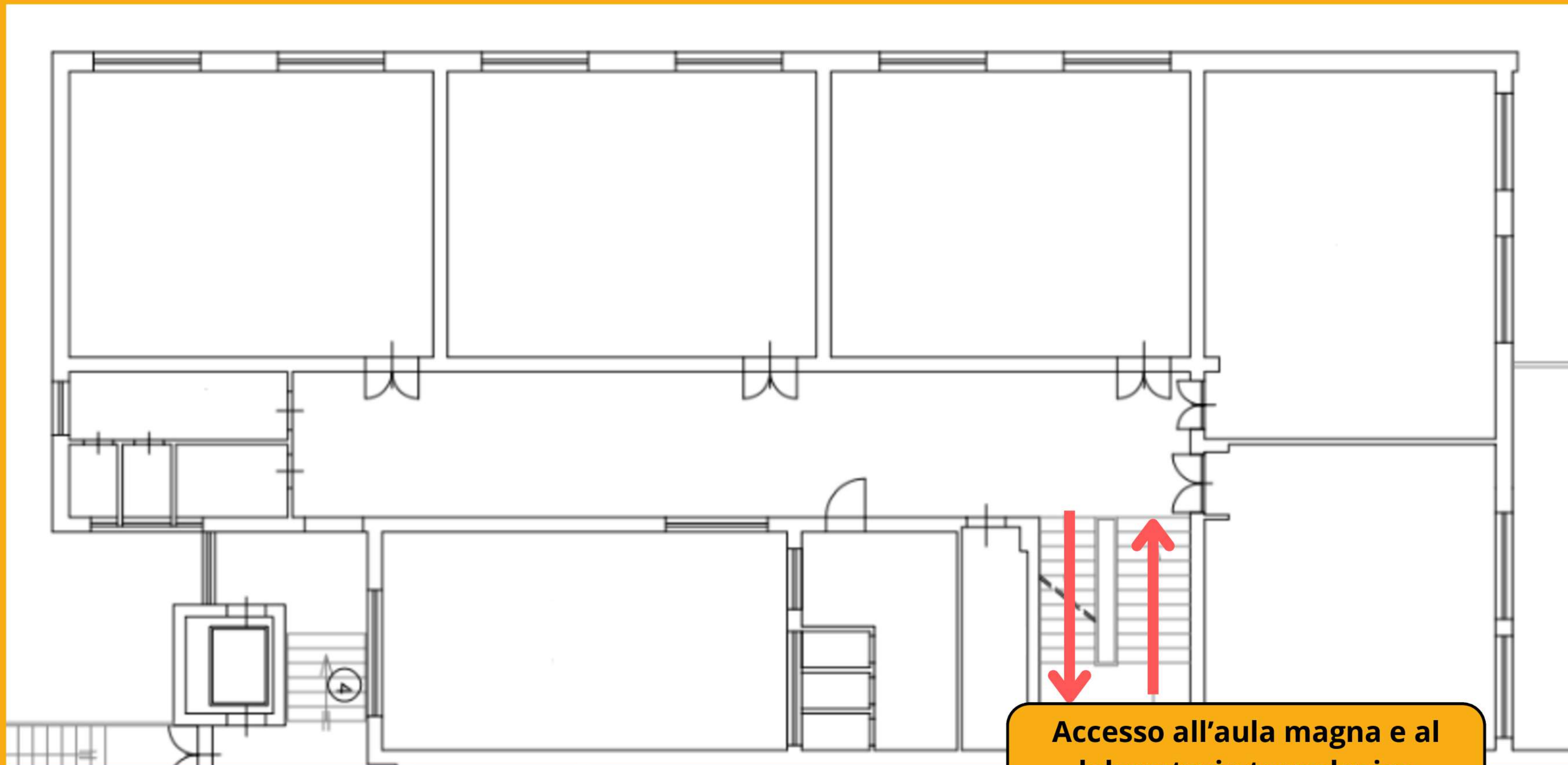

**Accesso all'aula magna e al
laboratorio tecnologico**

LABORATORI DIDATTICI ORGANIZZATI PER L'OPEN DAY

SECONDO PIANO

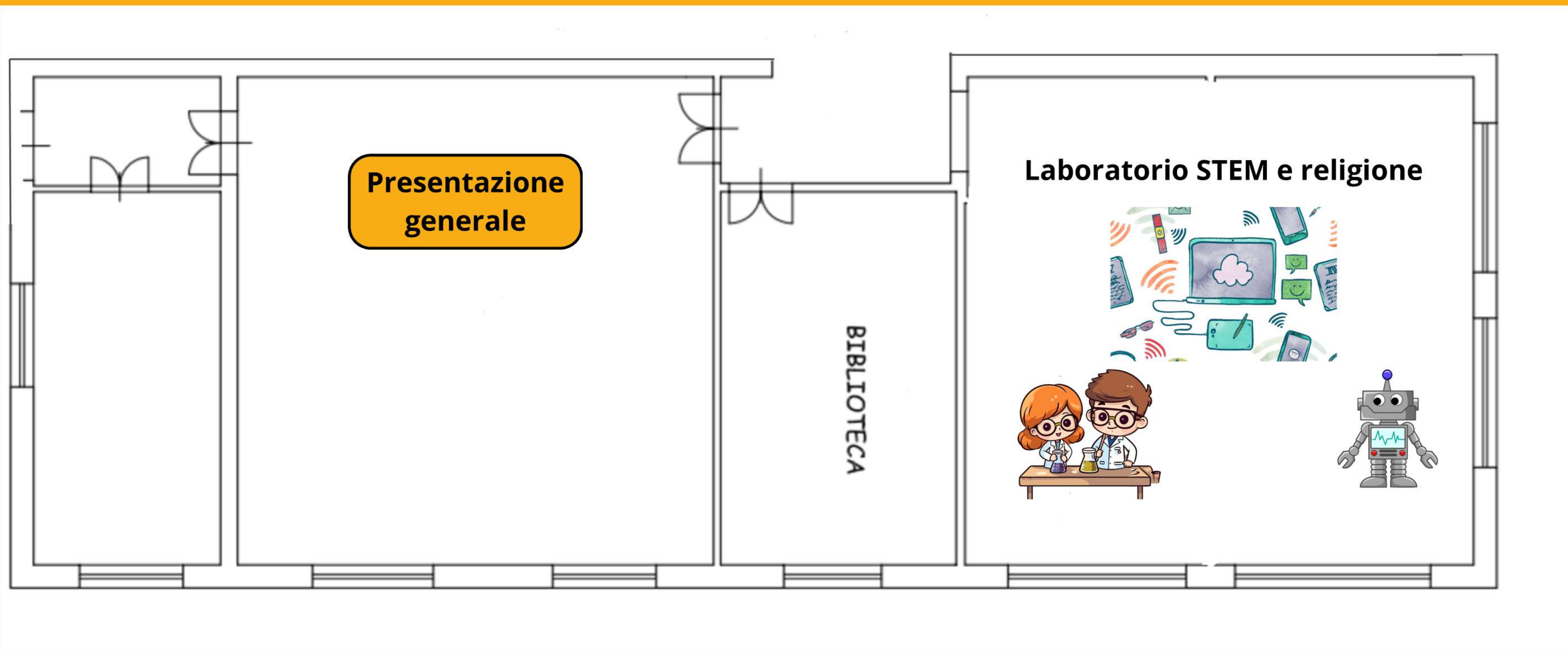



Al suono della campanella, ogni 20 minuti - cambio aula/laboratorio

GIALLI

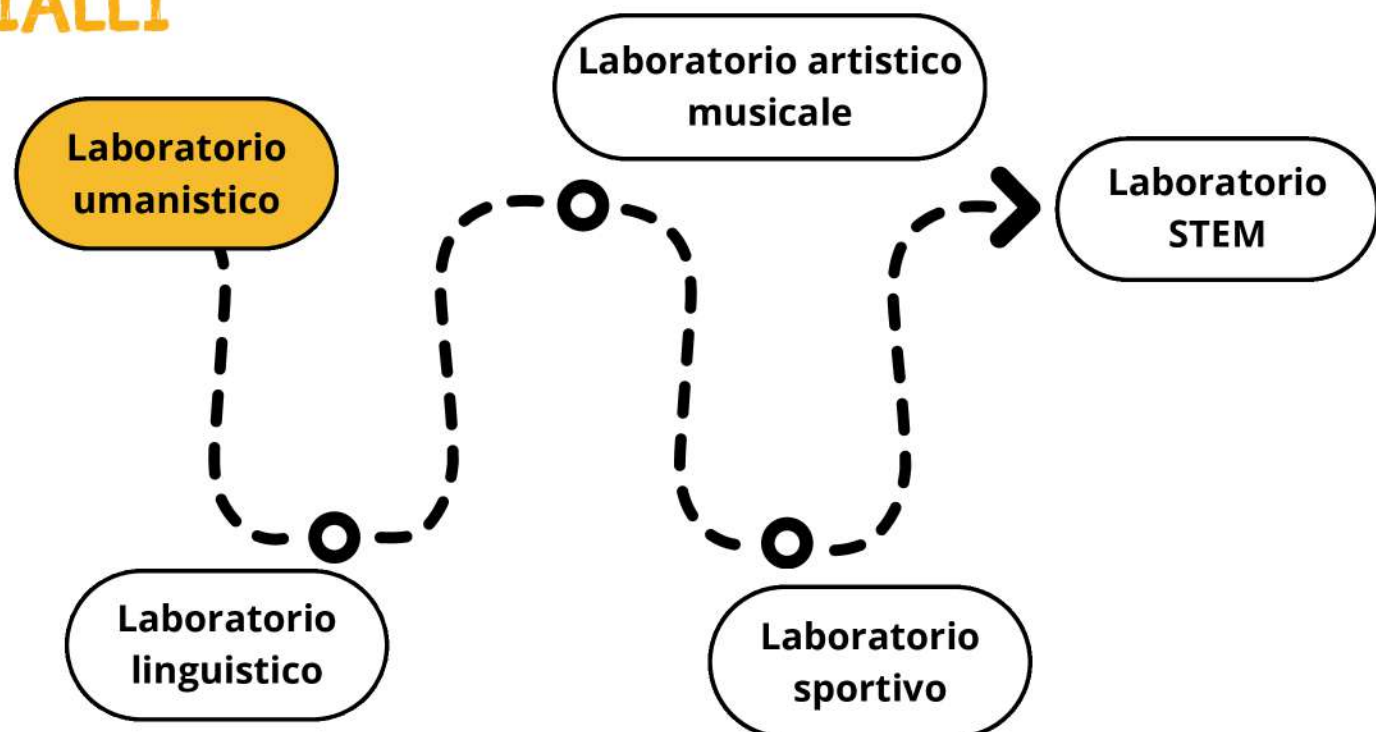

BLU

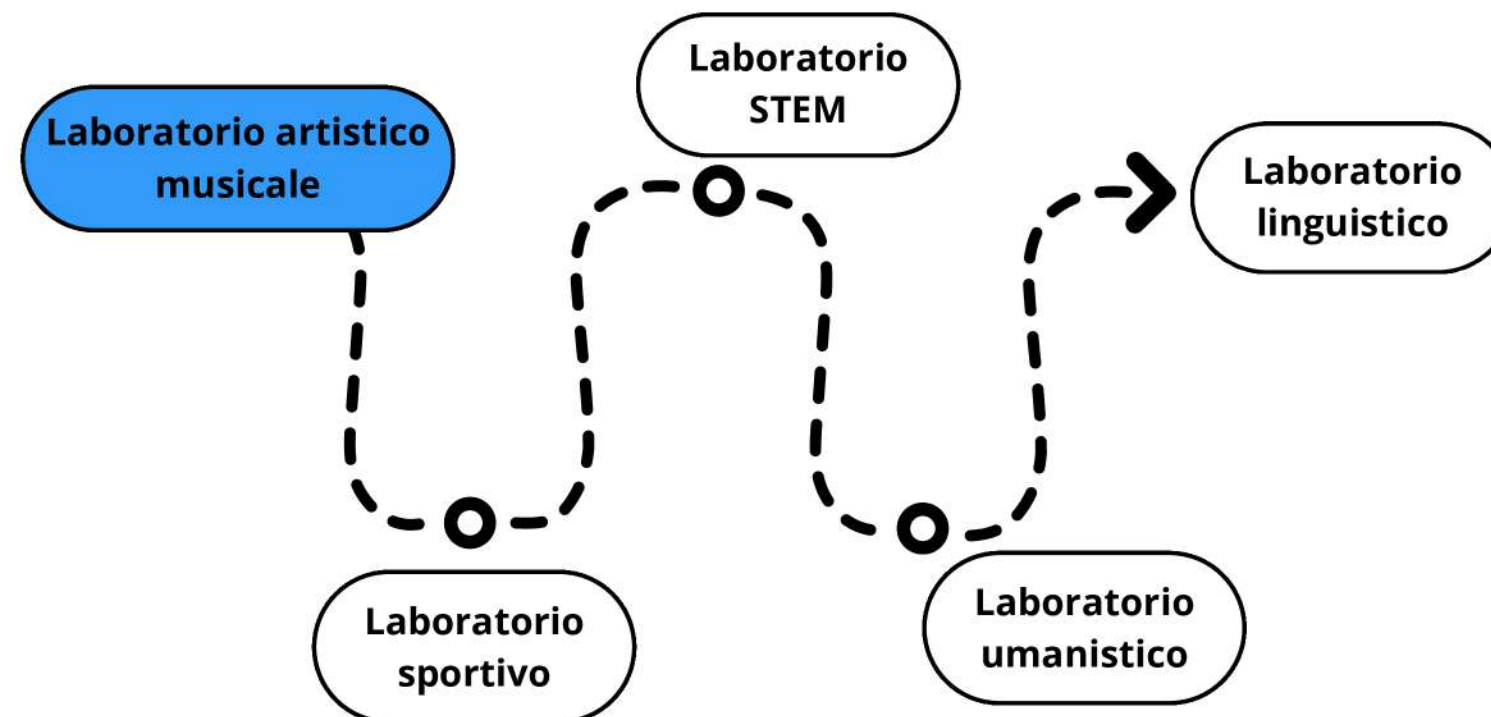

ROSSI

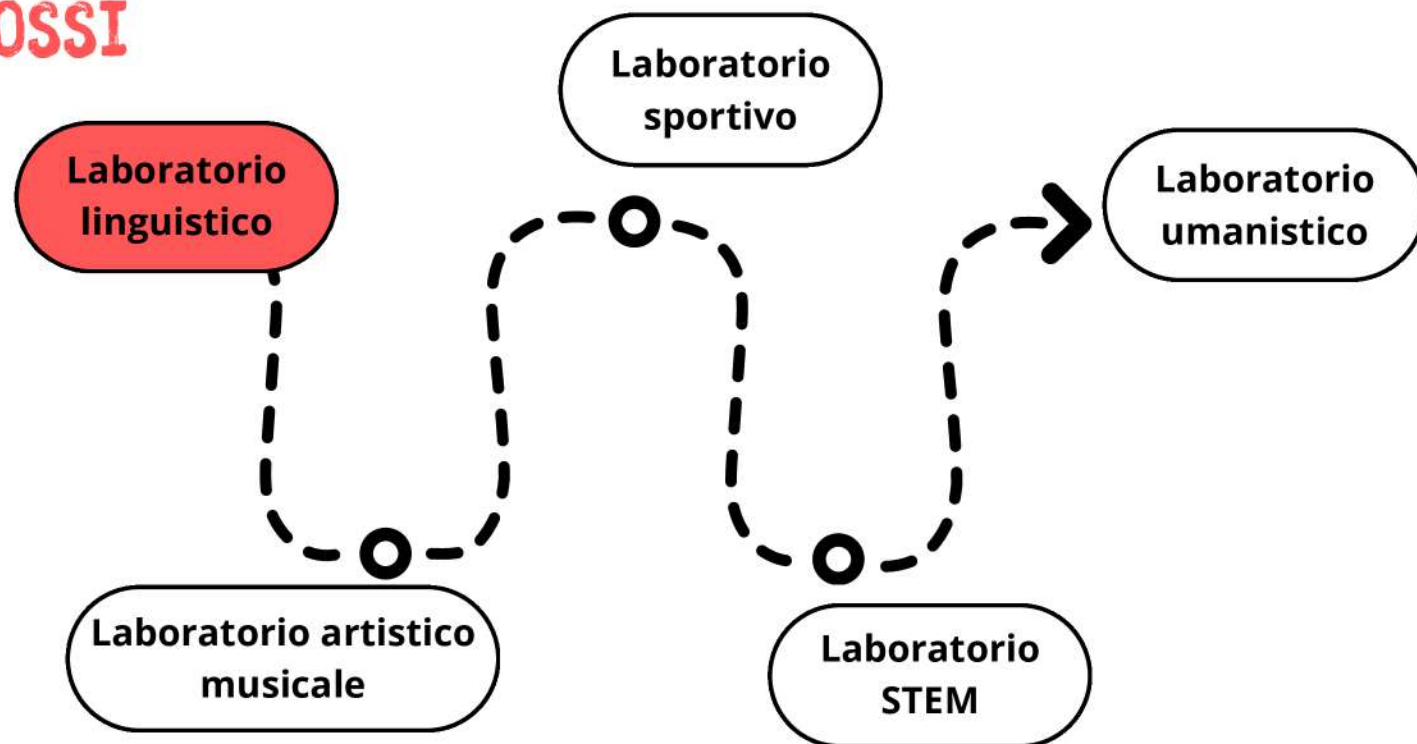

VERDI

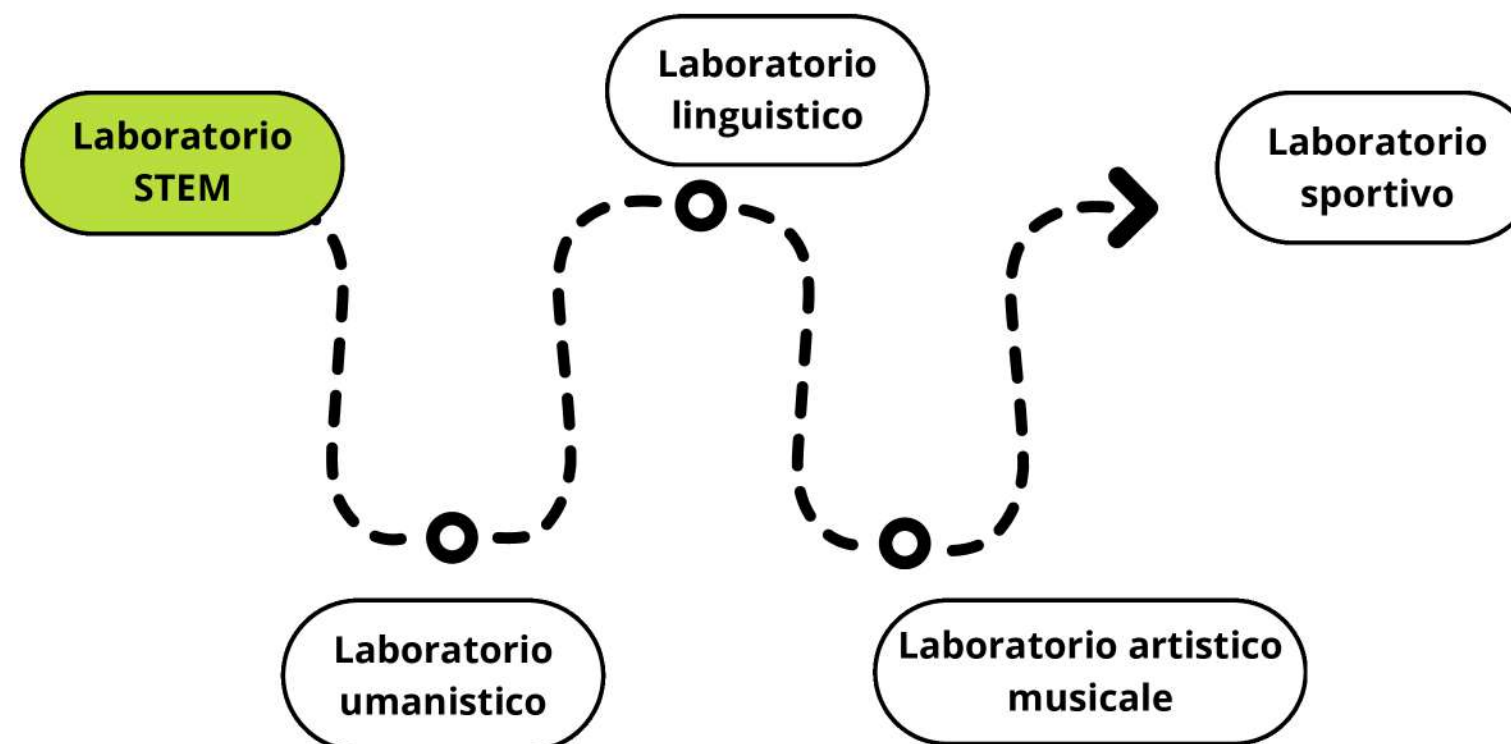

MODALITÀ D'ISCRIZIONE

A seguito della pubblicazione della nota 004757 del 26 novembre 2024 si rende noto che per l' anno scolastico 2025/2026, le domande di iscrizione on line dovranno essere presentate dalle ore 8:00 del 21 gennaio 2025 alle ore 20:00 del 10 febbraio 2025.



Istituto Comprensivo Statale
G. Falcone
Cascina - PI

Scuola Servizi **Novità** Didattica

Cerca 🔍

Servizi

Qui puoi trovare i servizi, le informazioni e le iniziative a disposizione di famiglie, studenti, personale scolastico e fornitori esterni.

- [Iscrizioni A.S. 2025/2026](#)
Iscrizioni A.S. 2025/2026
- [Bullismo, Cyberbullismo, Pari opportunità](#)
Portale dedicato alle iniziative del nostro Istituto per le Pari Opportunità e il contrasto al bullismo&cyberbullismo.
- [Orientamento verso la scuola secondaria di II grado.](#)
- [Registro elettronico Docenti](#)
- [La segreteria comunica](#)
Avvisi e comunicati importanti emanati dalla segreteria.

MODALITÀ D'ISCRIZIONE



- Circolare di riferimento con le modalità di iscrizione
- Indirizzi dei vari plessi con le informazioni principali
- Le scadenze
- Link diretto alla piattaforma Unica
- A **Gennaio** sarà inoltre attivo uno sportello d'aiuto su prenotazione presso la segreteria.

PIATTAFORMA UNICA



The screenshot shows the Unica platform interface. At the top, there is a dark blue header with the logo of the Ministero dell'Istruzione e del Merito, the text 'Ministero dell'Istruzione e del Merito', a help icon, 'Assistenza', the language 'Italiano', and a user icon with 'Accedi'. Below this is a blue navigation bar with the 'Unica' logo and menu items: 'Cos'è Unica', 'Orientamento', 'Vivere la scuola', and 'Strumenti'. The main content area has a breadcrumb 'Home > Iscrizioni' and a large heading 'Iscrizioni on line'. The text below the heading states: 'Qui trovi tutte le informazioni utili per fare l'iscrizione al primo anno della scuola primaria, secondaria di primo o secondo grado e dei Centri di Formazione Professionale regionali. Per l'anno scolastico 2025/2026 sono disponibili anche i percorsi della [filiera tecnologico-professionale](#) 4+2 e del [liceo del made in Italy](#).' To the right, there is a light blue callout box with a yellow icon of a person and a checkmark, containing the text: 'Puoi visualizzare l'iscrizione dalla tua Homepage su Unica' and 'Disponibile dall'8 gennaio'.

Inserendo USERNAME e PASSWORD oppure accedendo con carta d'identità elettronica o SPID si accede alla compilazione del modulo di iscrizione

Non sono previste iscrizioni d'ufficio e deve essere utilizzata la procedura di iscrizione on line anche per gli alunni proveniente dalle scuole primarie del nostro Istituto.

DAL 21 GENNAIO AL 10 FEBBRAIO:

Collegarsi alla piattaforma UNICA

Il Modulo d'iscrizione sulla Piattaforma Unica richiederà le seguenti informazioni generali.

- dati del genitore
- dati dell'alunno/a
- insegnamento religione cattolica
- scelta delle 3 scuole con priorità
- informazioni nucleo familiare
- liberatoria per fotografie e/o riprese video
- modalità oraria 5 giorni o 6 giorni
- orientamento scelta indirizzo musicale
- richiesta scuolabus
- preferenza compagno di classe

E' IMPORTANTE CONSERVARE IL NUMERO IDENTIFICATIVO DELLA DOMANDA DI ISCRIZIONE PRESENTATA SULLA PIATTAFORMA UNICA DALLA STESSA RILASCIATO IN FASE DI INOLTRO, IN QUANTO LO STESSO VERRA' UTILIZZATO COME CODICE IDENTIFICATIVO IN FASE DI PUBBLICAZIONE DELLE GRADUATORIE.

Figure di riferimento per informazioni specifiche:

ALUNNI CON BES

Livia Esposito Funzione strumentale
e.mail: liviaesposito@icafalconecascina.edu.it

FARMACI A SCUOLA

Caterina Toscani referente farmaci/collaboratore DS
e.mail: caterinatoscani@icafalconecascina.edu.it



GRAZIE

PER L'ATTENZIONE



DOMANDE